



ÚZEMNÍ PLÁN STŘÍTEŽ NAD BEČVOU

ZMĚNA č. 3 - VÝKRES ZÁKLADNÍHO ČLENĚNÍ ÚZEMÍ

Předpokládaná podoba po vydání změny č. 3

0 50 100 200 300 400 500 1000m

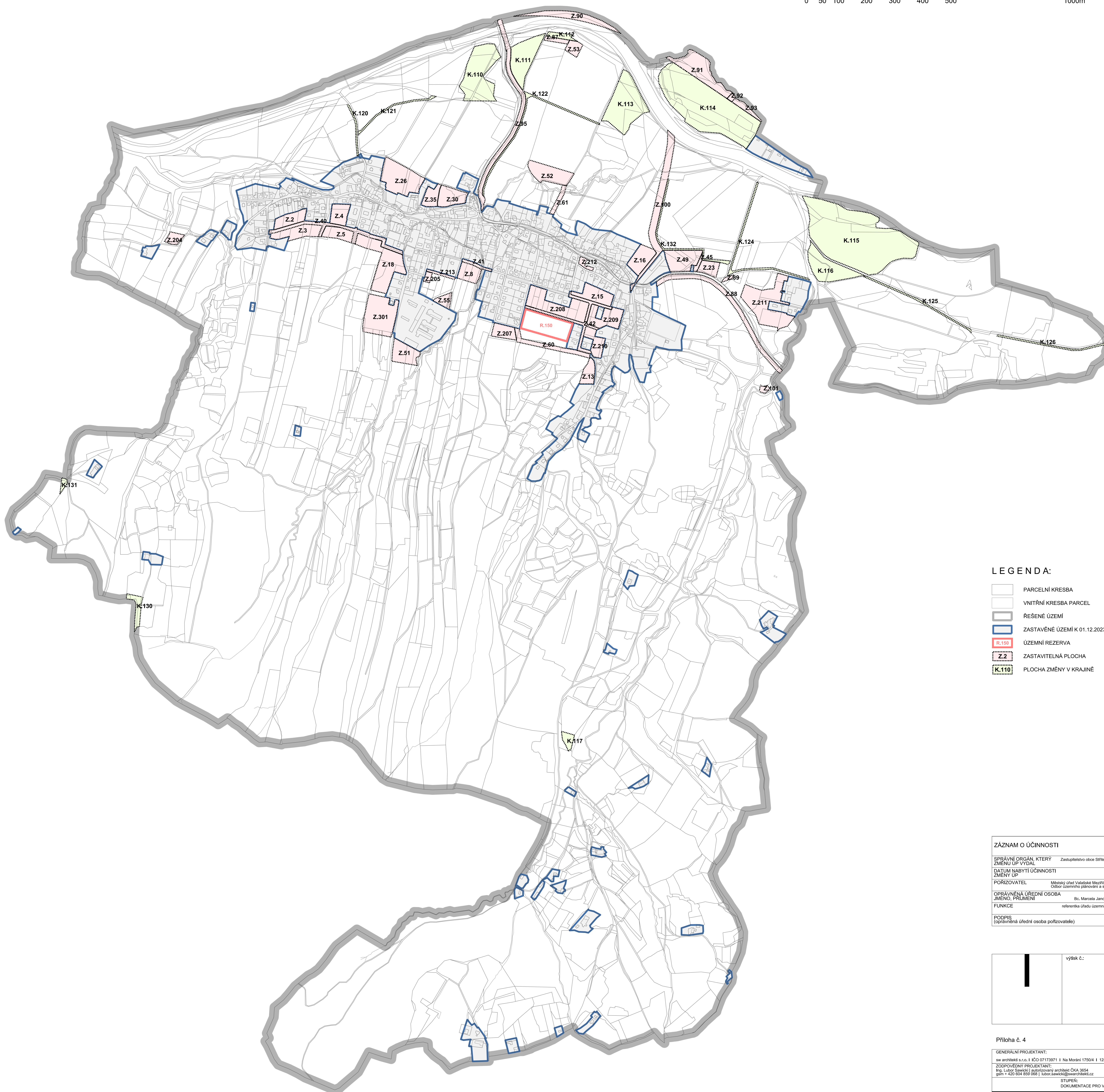

LEGENDA:

- PARCELNÍ KRESBA
- VNITŘNÍ KRESBA PARCEL
- REŠENÉ ÚZEMÍ
- ZASTAVĚNÉ ÚZEMÍ K 01.12.2023
- ÚZEMNÍ REZERVA
- ZASTAVITELNÁ PLOCHA
- PLOCHA ZMĚNY V KRAJINĚ

ZÁZNAM O ÚČINNOSTI

SPRÁVNÍ ORGÁN, KTERÝ ZMĚNU ÚP VYDAL	Zastupitelstvo obce Stráž nad Bečvou
OPRAVNĚNÁ ÚŘEDNÍ OSOBA	Bc. Marcela Jančíková
FUNKCE	referentka úřadu územního plánování
PODPIS (opravněná úřední osoba pořizovatele)	otisk úředního razítka pořizovatele:

výšlek č.:	otisk autorizačního razítka:
------------	------------------------------

Příloha č. 4

GENERÁLNÍ PROJEKTANT:	sw architekti s.r.o. IČO 07173971 Na Moráni 1750/4 128 00 Praha 2	VYPRACOVAL:	Martina Sawická				
ZODPOVĚDNÝ PROJEKTANT:	Ing. Lubor Sawický autorizovaný architekt ČKA 9654 gen+420 604 609 008 lubor.sawicky@swarchitekti.cz	STUPEŇ:	DOKUMENTACE PRO VYDÁNÍ	Č. ZAKÁZKY:	ZL_23	DATUM:	06/2024
ÚZEMNÍ PLÁN STŘÍTEŽ NAD BEČVOU - ZMĚNA č. 3				MĚŘÍTKO:	1:5 000	Č. VÝKRESU:	1